



**Fijación aislamiento:**

Argotec®Fixtherm Élite  
Danotherm placa EPS Grafito

**Protección aislamiento:**

Argotec®Fixtherm Élite con  
Danotherm malla 160

**Acabados:**

Revestidan®Sate Fondo  
Revestidan®Sate Acrílico/ SLX o Siliconado

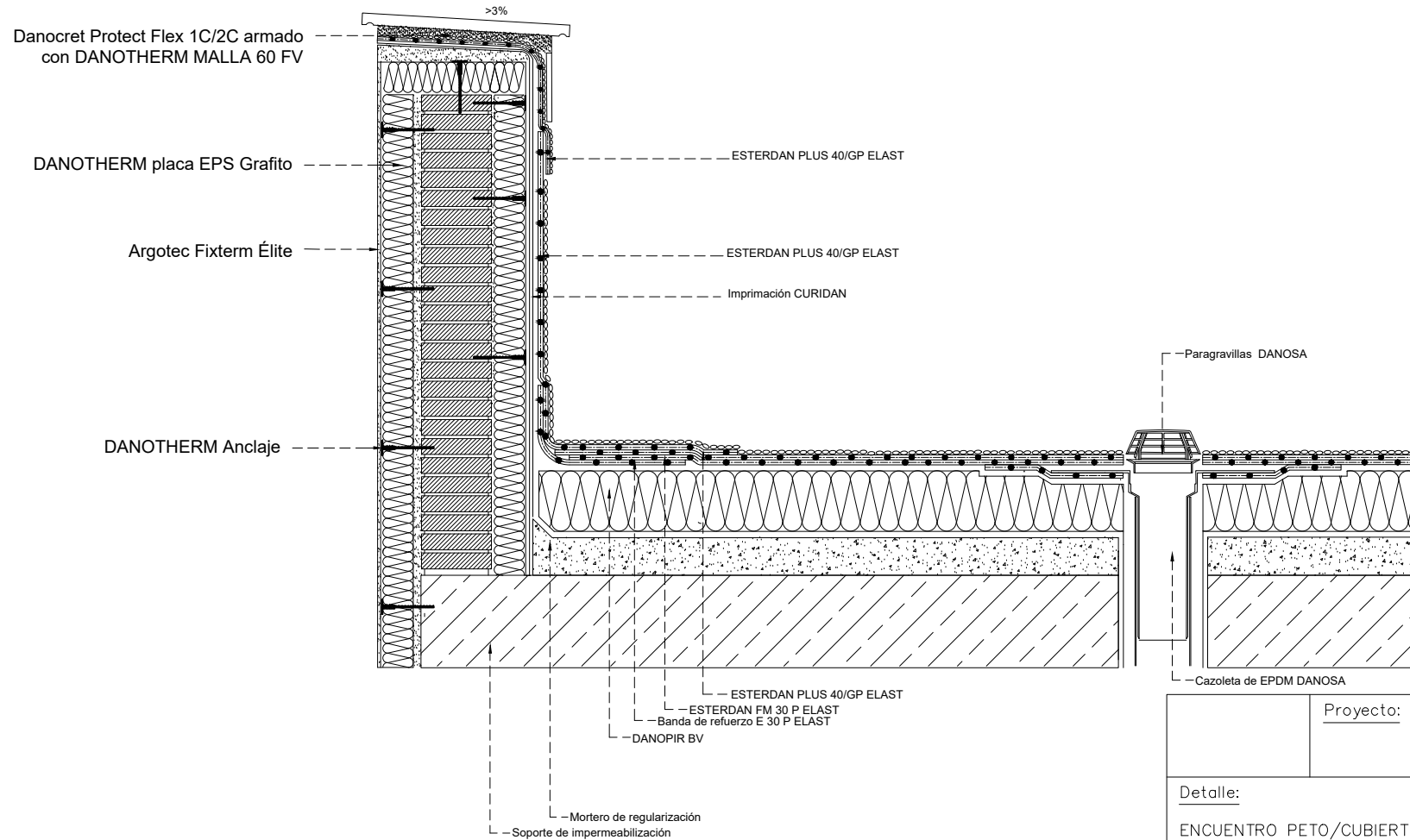

|  |        |
|--|--------|
| Proyecto:  |        |
| Detalle:<br>ENCUENTRO PETO/CUBIERTA PLANA NO TRANSITABLE AUTOPR. |        |
| DEPARTAMENTO TÉCNICO   | Fecha: |